

KANTOR CABANG & PERWAKILAN :

Bandung

Wisma CIMB Niaga, Lantai 8
Jl. Jenderal Gatot Subroto No.2
Bandung 40262
Telepon : (022) 7307343, 7307653
(022) 7303882 ext. 0801
Facs : (022) 7307598
Email : idn_bandung@id.msig-asia.com

Batam

Wisma Batamindo, Lantai 3 No.06
Jl. Rasamala No.1
Batamindo Industrial Park,
Mukakuning, Batam 29433
Telepon : (0770) 611550, 611161
Facs : (0770) 611551
Email : idn_batam@id.msig-asia.com

Denpasar

Quest San Denpasar Hotel
Lantai 2 - Unit 1
Jl. Mahendradata No. 93, Padang Sambian Kelod,
Denpasar 80117, Bali
Telepon : (0361) 4717227, 4717228
Facs : (0361) 4717226
Email : idn_denpasar@id.msig-asia.com

Medan

Gedung Mandiri, Lantai 6
Jl. Imam Bonjol No.16-D
Medan 20112
Telepon : (061) 4534651
(061) 4156122 ext. 175
Facs : (061) 4534657
Email : idn_medan@id.msig-asia.com

Palembang

Sudirman City Centre Office Tower,
Lantai 6 Unit 603
Jl. Jenderal Sudirman No. 57
Palembang 30125
Telepon : (0711) 5630711, 5630712
Facs : (0711) 5630713
Email : idn_palembang@id.msig-asia.com

Semarang

Wisma HSBC, Lantai 5 Unit 507
Jl. Gajah Mada No. 135
Semarang 50134
Telepon : (024) 8417010, 8417013
Facs : (024) 8417012
Email : idn_semarang@id.msig-asia.com

Surabaya

Intiland Tower, Lantai 7, Suite 05D
Jl. Panglima Sudirman 101-103
Surabaya 60271
Telepon : (031) 5318876, 5318496
Facs : (031) 5310826
Email : idn_surabaya@id.msig-asia.com

ASURANSI MUDIK AMAN MSIG / ASURANSI LIBURAN AMAN MSIG

Jalin tali silaturahmi dengan aman dan nyaman



KANTOR PUSAT :

PT Asuransi MSIG Indonesia

Gedung Summitmas II, Lt. 15, Jl. Jenderal Sudirman Kav. 61-62
Jakarta 12190, Indonesia
Telepon : (021) 2523110 (Hunting)
Facs : (021) 2526761 (General) ; (021) 2524309 (Production)
(021) 2524084, 2524083 (Claim)
Email : msig@id.msig-asia.com
URL : www.msig.co.id

 MSIG Indonesia |  @msig_id |  msig_id



A member of  INSURANCE GROUP



MSIG

Insurance
that sees
the heart
in everything

A Member of  INSURANCE GROUP

ASURANSI MUDIK AMAN MSIG / ASURANSI LIBURAN AMAN MSIG

MANFAAT DAN PERLINDUNGAN

Asuransi Kecelakaan Diri yang menjamin Anda dari resiko-resiko dibawah ini, selama perjalanan di dalam negeri :

- Meninggal dunia akibat kecelakaan
- Cacat tetap akibat kecelakaan
- Biaya perawatan rumah sakit akibat kecelakaan

Manfaat tambahan:

- Santunan Biaya Pemakaman
- Santunan Perlindungan terhadap rumah dan/atau isi rumah dari risiko kebakaran

KETENTUAN UMUM

Informasi	Individual	Keluarga	Rombongan
Tertanggung	Individual	Keluarga (maks 5 orang; 2 dewasa, 3 anak-anak)	Rombongan (min 15 individu)
Periode Pertanggung	30 Hari		
Wilayah Pertanggung	Wilayah Negara Kesatuan Republik Indonesia		
Kriteria usia	<ul style="list-style-type: none"> • Pemegang polis minimal berusia 17 tahun • Peserta polis minimal berusia 1 bulan Note: Khusus tertanggung yang berusia diatas 65 tahun akan mendapatkan benefit sebesar 50%		
Pemegang polis	<ul style="list-style-type: none"> • Tertanggung sendiri • Keluarga langsung (orang tua, suami/istri, anak) • Pihak lain yang memiliki hubungan hukum dan/atau tanggung jawab secara hukum terhadap orang yang dipertanggungkan. Contoh : Pemberi kerja, kreditur, dll. 		

TABEL PREMI

(Rupiah)

Manfaat	Perorangan	Keluarga	Rombongan (min 15 orang)
Kematian dan cacat tetap akibat kecelakaan	50,000,000	Dewasa 50,000,000 Anak-anak 25,000,000	50,000,000 per orang
Biaya pengobatan akibat kecelakaan	5,000,000	Dewasa 5,000,000 Anak-anak 2,500,000	5,000,000 per orang
Santunan biaya pemakaman akibat kecelakaan	5,000,000	Per orang 5,000,000	5,000,000 per orang
Santunan atas rumah dan/atau isi rumah atas risiko kebakaran		5,000,000	
PREMI	15,000	40,000	13,500 per orang

KETENTUAN TAMBAHAN :

- Kecelakaan kendaraan roda dua penggantian maksimal 20 (dua puluh) % dari limit manfaat per orang
- Usia Tertanggung diatas 65 tahun penggantian maksimal 50 (lima puluh) % dari limit manfaat per orang.

PENGECUALIAN UMUM

1. Turut serta dalam lalu lintas udara, kecuali sebagai penumpang yang sah dalam pesawat pengangkut penumpang oleh Maskapai Penerbangan yang memiliki izin untuk itu.
2. Olah raga beladiri, olah raga es, mendaki gunung, olah raga kontak fisik, bungy jumping, berburu, berlayar seorang diri, ikut dalam perlombaan kecepatan dan ketangkasan mobil/motor, olah raga udara dan air namun tidak termasuk kegiatan olah raga amatir.
3. Dengan sengaja melakukan atau turut serta dalam tindakan kejahatan.
4. Melanggar peraturan dan Undang-Undang
5. Menderita hernia, ayan, sengatan matahari
6. Terserang virus atau kuman penyakit dan mengakibatkan timbulnya demam, typhus, paratyphus, disentri, malaria, keracunan, dan penyakit tidur akibat gigitan serangga
7. Bertambah parahnya akibat kecelakaan karena mengidap penyakit gula, peredaran darah kurang baik, pembesaran pembuluh darah, dll.
8. Bertugas di Dinas Kemiliteran atau Kepolisian
9. Kecelakaan akibat kerusakan, pemogokan, huru hara, perang, terorisme, sabotase
10. Tindakan kekerasan seperti pembunuhan, penganiayaan, pemerkosaan, penculikan
11. Penahanan tertanggung di tahanan atau tempat pengasingan
12. Reaksi inti atom dan nuklir
13. Biaya untuk mencegah atau mengurangi kerugian
14. Pengobatan akibat HIV, AIDS

PRODUK KAMI YANG LAIN

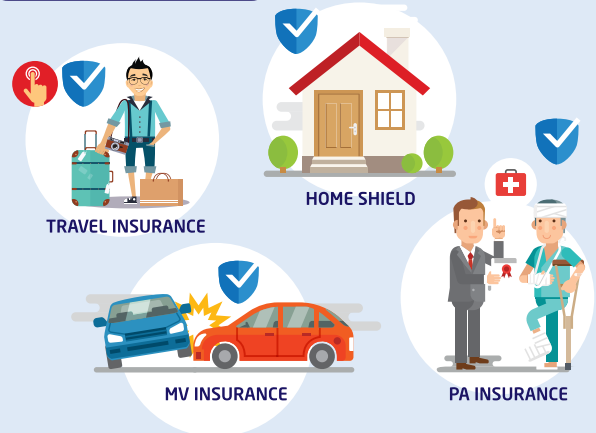

Dapat dibeli secara *online* di www.msionline.co.id
Untuk informasi produk lain kunjungi www.msig.co.id



Segera beli produk ini di
www.msionline.co.id

Brosur ini hanya memuat informasi umum mengenai Asuransi Mudik Aman MSIG/Asuransi Liburan Aman MSIG dan bukan merupakan kontrak/perjanjian asuransi. Rincian mengenai kondisi pertanggung dan pengecualiannya dituangkan di dalam polis. Tertanggung wajib membaca dan memahami polis.